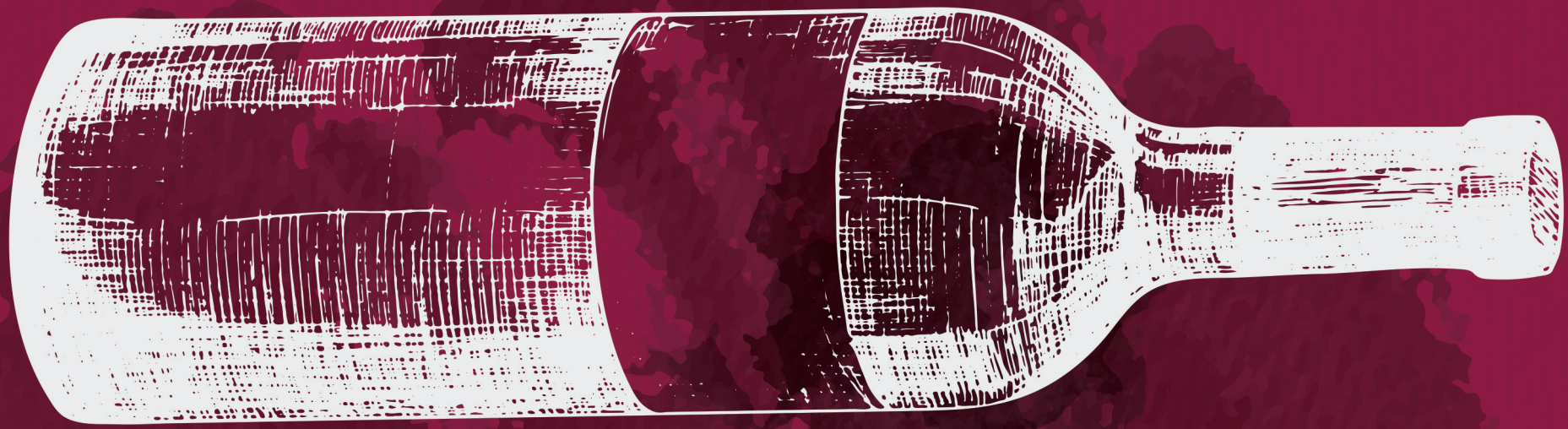

Flaschenweine

Bad Gutenburg
HOTEL LANDGASTHOF

Schweiz weiss

75cl

Ville de Sierre «Terre Promis » AOCV 39.00
Adrian & Diego Mathier Nouveau Salquenen AG
Gutedel mit raffinierter Restsüsse.
Eleganter Apéritifwein aus sonnenverwöhntem Traubengut.

Johannisberg Leukersonne 39.00
D. Seewer, Susten
Ausgewogener, runder Wein mit Aromen von Mandeln und Birnen.
Schön goldgelb mit elegantem Abgang.

Italien weiss

Roero Arneis Arenarium, Piemont..... 43.00
Cantina del Nebbiolo
Strohgelber Wein mit angenehmer Säure und einem
umfangreichen Bukett von Äpfeln, Gras und Blumen.

Bad Gutenburg
HOTEL LANDGASTHOF

Schweiz rot

75cl

Positivo, Assemblage rouge Leukersonne **44.00**
D. Seewer, Susten
Körperreich und gehaltvoll mit einem fruchtig, würzigem Bukett.

Syrah AOC Leukersonne **46.00**
D. Seewer, Susten
Cru voller südländischer Wucht. Pfeffrige, würzige Note.

Pinot Noir Lucifer **44.00**
Adrian & Diego Mathier, Nouveau Salquenen AG
Runder, harmonischer Wein von rubinroter, starker Farbe.

Cuvée Mme Rosmarie Mathier **49.00**
Adrian & Diego Mathier, Nouveau Salquenen AG
Eleganter, vollmundiger Wein von Cabernet Sauvignon, Syrah, Pinot Noir und Merlot.

MYDOMI.CH
CATERING • EVENT SERVICE

Bad Gutenburg
HOTEL LANDGASTHOF

Rotwein Italien

75cl

Bogheri Rosso « Pean » DOC 51.00
Batzella, Toskana
Satter, rubinroter Wein ausgebaut im Barrique.
Aroma nach dunklen Beeren, körperreich, voller Frucht
und geschmeidigen Tanninen.

Rotwein Spanien

Rioja Reserva «Edulis» DOCa 49.00
Bodegas Altanza, Fuenmayor
Dunkle, kirschrote Farbe. Ausbau im Barrique
mit Aromen nach Steinobst, Vanille und Nelken.

Schaumwein

Prosecco Valdobbiadene DOCG..... 45.00

Offenweine

Bad Gutenburg
HOTEL LANDGASTHOF

Offenwein rosé

	1dl	2dl	3dl	5dl
Rose Oeil de Perdrix AOC Valais	**5.80**			**23.50**

Offenwein weiss

Johannisberg AOC VS	**4.60**	**9.20**	**13.80**	**22.00**
Epesses Lavaux AOC	**5.20**	**10.40**	**15.60**	**25.00**
Pinot Grigio, Italien	**4.00**	**8.00**	**12.00**	**19.00**
Prosecco	**7.50**			
Assemblage blanc AOC, Hospices de Salquenen				**28.00**

Chardonnay, Pinot Blanc, Chasselas

Offenweine rot

Pinot Noir AOC	**4.70**	**9.40**	**14.10**	**22.50**
Epesses Lavaux	**5.20**	**10.40**	**15.60**	**25.50**
Vignetti Merlot, Ticino	**4.00**	**8.00**	**12.00**	**19.00**
Assemblage rouge AOC, Hospices de Salquenen				**28.00**

Cabernet Sauvignon, Pinot Noir, Syrah

Hahnenwasser ist gratis und servieren wir gerne zum Wein.
Aber unsere Mitarbeiter arbeiten nicht kostenlos, deshalb
berechnen wir einen Servicebeitrag.

Glas	2.00
Karaffe 5dl	3.00
Karaffe 1l	5.00